Załącznik Nr 2 do Regulaminu Organizacyjnego SZPZLO Warszawa-Mokotów

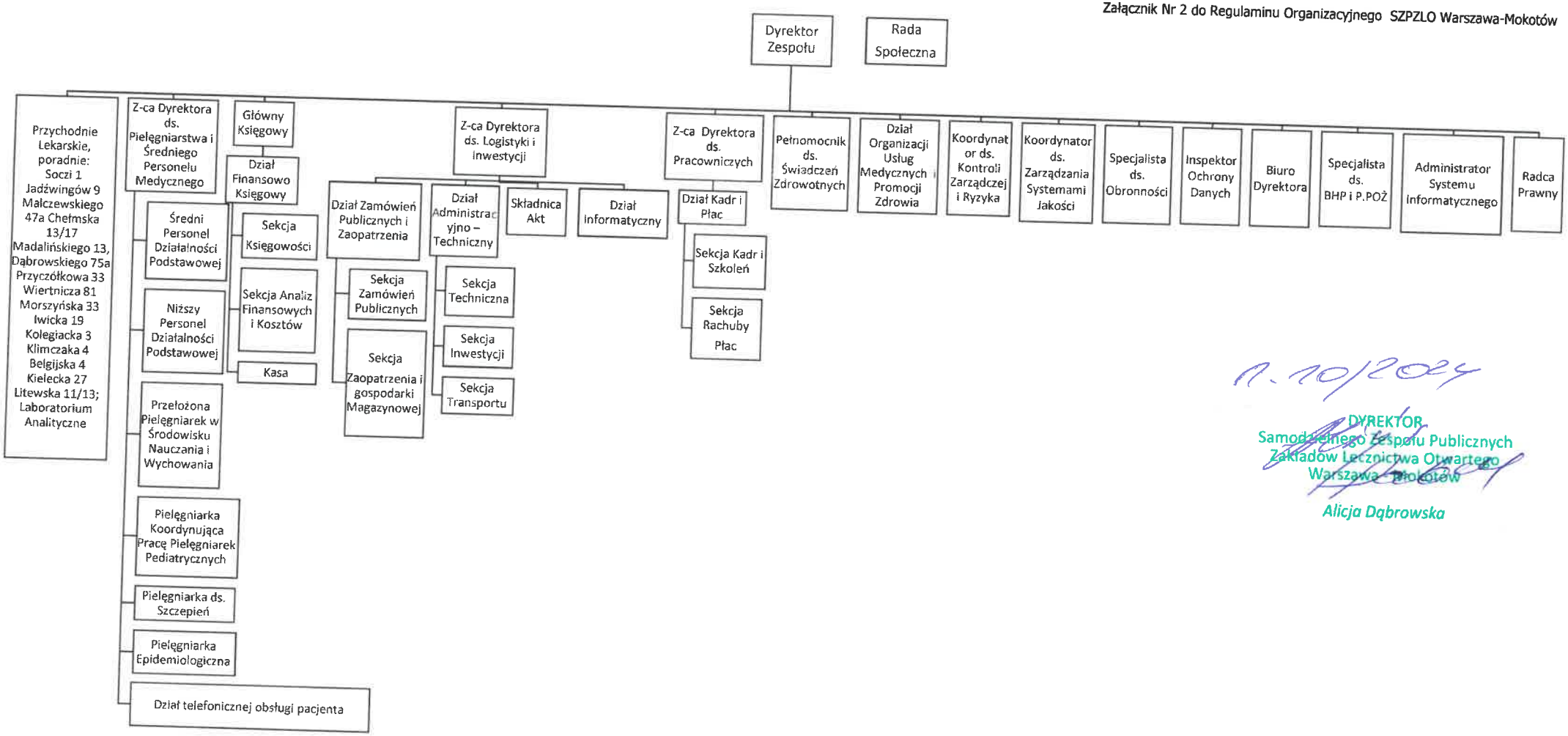

n. 10/2024

DYREKTOR
Samodzielnego Zespołu Publicznych
Zakładów Lecznictwa Otwartego
Warszawa - Mokotów

Alicja Dąbrowska